КИЇВСЬКИЙ УНІВЕРСИТЕТ ІМЕНІ БОРИСА ГРІНЧЕНКА





Ліцензія МОН України серія АЕ №285207 від 27.06.2013 р., протокол №105 (наказ МОН України від 01.07.2013. №2494-л)

КИЇВ

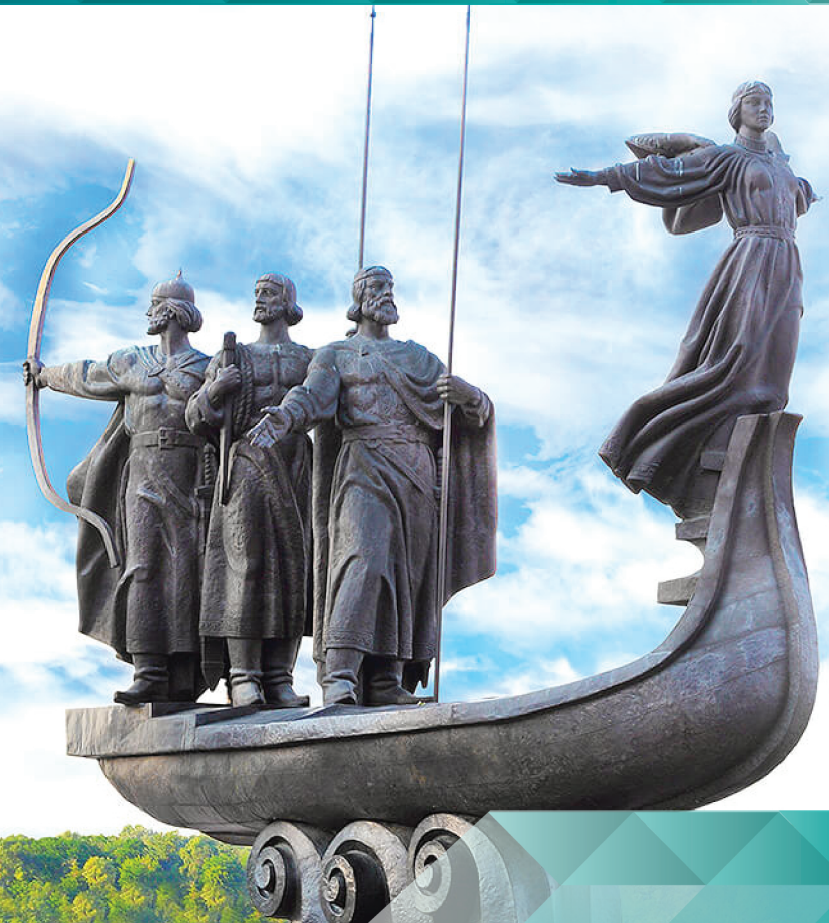

Цікаві факти

Київ — одне з найзеленіших міст світу — 20 м^2 зелених насаджень припадає на одного жителя міста.

Станція метро «Арсенальна» вважається найглибшою у світі — вона споруджена на глибині 105,5 метра.

Київ двічі приймав «Євробачення» — у 2005 та 2017 роках.

Київ — одне з найбільших міст Європи, адміністративний, економічний та культурний центр України. Тут проживає понад 3 млн осіб.

Києву понад півтори тисячі років. Стародавність і сучасність чудово співіснують на вулицях нашої столиці. Незважаючи на стрімку модернізацію міської інфраструктури, Київ все ж залишається фантастично зеленим містом з парками, доглянутими алеями, мальовничими набережними уздовж Дніпра та затишними вулицями.

Київ має величезну культурну спадщину. Візитною карткою міста давно стали Софійський собор (XI ст.), Києво-Печерська лавра (XI ст.), Золоті ворота (XI ст.), Андріївська церква (XVIII ст.), Хрещатик і майдан Незалежності.

Наша столиця є справжнім науковим та освітнім центром країни, де вирує бурхливе і насичене студентське життя. Сьогодні у місті навчається понад 300 тисяч студентів.

Сучасний Київ пропонує мешканцям і гостям столиці чимало варіантів дозвілля та розваг. У Києві близько 100 музеїв та 2000 унікальних пам'яток архітектури, понад 30 театрів, величезна кількість постійно діючих художніх виставок. Та кожен може вибрати відпочинок на свій смак — від відвідування вистав, концертів або нічних клубів до екскурсійних турів Києвом або прогулянок на яхті.

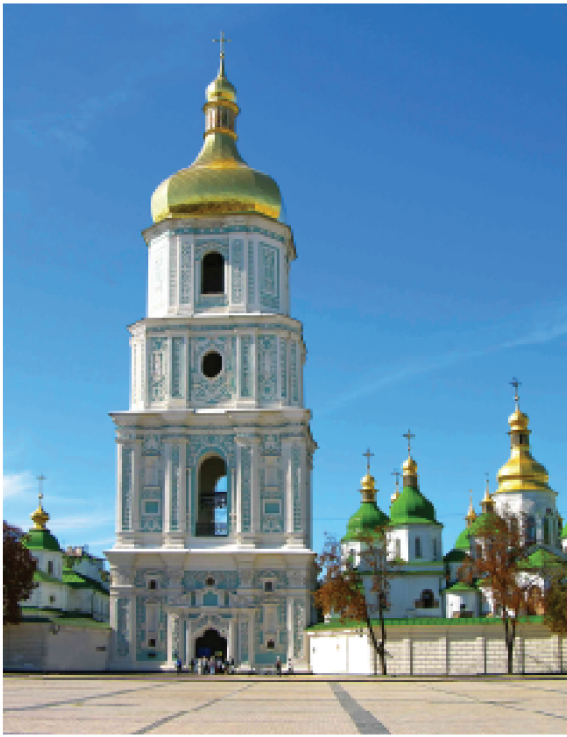

УНІВЕРСИТЕТ



1874 року розпочав свою історію

2009 року отримав свою сучасну назву

До складу входять
6 Інститутів та **4** Факультети, Університетський коледж

Єдиний Університет, що належить громаді Києва — столиці України

Київський університет імені Бориса Грінченка

(далі — Університет) — столичний виш, який належить територіальній громаді міста Києва. Літопис Університету ведеться з 1874 року.

Київський університет імені Бориса Грінченка — багатопрофільний навчальний заклад, який входить у топ-десятку найкращих київських вишів!

Тут навчається близько 9 тисяч студентів за 20 спеціальностями та різними освітніми програмами. Багаторічні освітні традиції Університету поєднуються із сучасними інноваційними підходами у підготовці фахівців. Навчання орієнтоване на європейські стандарти.











БОРИС ГРІНЧЕНКО





«Україна.
В цьому слові для мене все».

Б. Грінченко

Борис Дмитрович Грінченко

(1863–1910) — український Просвітитель та громадський діяч, педагог, письменник, вчений-лексикограф і мовознавець. Упродовж життя він працював над розвитком народно-просвітницької ідеї та став справжнім прикладом лідерства і служіння Україні.

Науковий шлях Просвітителя увінчався виданням першого словника української мови в чотирьох томах (1907–1909).

Ім'я Бориса Грінченка було присвоєно Університету в 1993 році. Студенти і викладачі вважають митця своїм ідейним лідером та надихаються його прикладом.

У 2010 році в Університеті відкрито Музей Бориса Грінченка.

У 2011 році до 20-ї річниці незалежності України в Києві було встановлено пам'ятник Просвітителю.

У 2013 році постать письменника вшановано на державному рівні, згідно з постановою Верховної Ради України «Про відзначення 150-річчя від дня народження Бориса Дмитровича Грінченка».

Щороку в Університеті відбувається низка заходів, присвячених життю та творчості українського Просвітителя.





КОРПОРАТИВНА КУЛЬТУРА ЛІДЕРСТВА-СЛУЖІННЯ

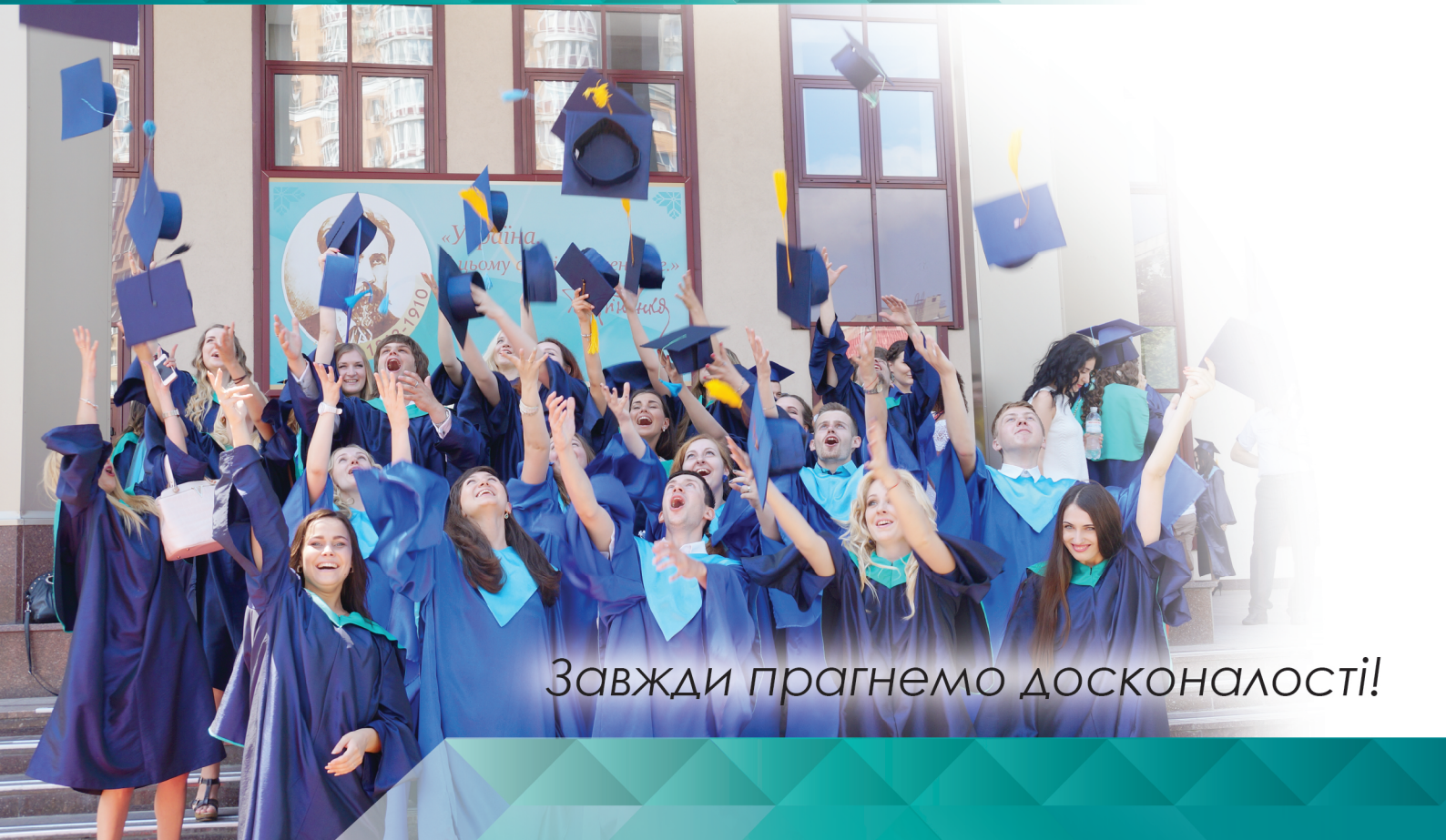

Завжди прагнемо досконалості!

В основу корпоративної культури Університету покладено філософію лідерства-служіння, що має на меті розвиток людини й розбудову людських стосунків як найважливіших суспільних цінностей, формування почуття відповідальності як основного інструмента саморозвитку та побудови міжособистісних відносин на засадах довіри та підтримки.

Місія: служити людині, громаді, суспільству.

Візія: Університет — лідер з високою корпоративною культурою, інноваційною освітою, актуальною наукою та постійним прагненням досконалості.

Ключові цінності: людина, громада, довіра, духовність, лідерство-служіння, відповідальність, професіоналізм, громадянська ідентичність.





З КИЄВОМ І ДЛЯ КИЄВА



Студенти і співробітники Університету активно займаються благодійністю та волонтерством. Допомога надається захисникам України, Збройним Силам України, дітям, які виховуються в спеціалізованих освітніх закладах (школах-інтернатах та санаторних школах-інтернатах для дітей із особливими потребами), дитячим будинкам і дитячим притулкам (для цього проводяться заходи «Збери дитину до школи», «Великодній кошик» до свята Великодня, благодійний ярмарок «Серце віддаю дитині» тощо). Грінченківці підтримують і людей третього віку (Київський геріатричний пансіонат, Київський міський клінічний госпіталь ветеранів війни).

З 2010 року в Університеті діє започаткований науково-педагогічним та студентським колективом соціальний проект «З Києвом і для Києва», спрямований на задоволення освітньо-розвивальних, культурно-дозвіллєвих та спортивних потреб мешканців столиці. Студенти та викладачі Університету допомагають жителям міста вдосконалювати себе поєднуючи безцінну для них практику та вдало проведений час. Проект дає можливість усім охочим у вихідні дні реалізувати свої творчі та особистісні потреби, сприяє гарному настрою, згуртовує родини спільними інтересами й змістовним дозвіллям. Саме завдяки енергії добра грінченківців уже сьомий рік поспіль розвивається соціальна ініціатива «З Києвом і для Києва».





МІЖНАРОДНА СПІВПРАЦЯ



- Білорусь
- Болгарія
- Греція
- Ізраїль
- Іспанія
- Італія
- Казахстан
- Кіпр
- Китай
- Латвія
- Литва
- Німеччина
- Парагвай





Польща

Португалія

Словаччина

США

Туреччина

Фінляндія

Франція

Хорватія

Чехія

Швейцарія

Японія

далі буде...

Одним з найважливіших напрямків діяльності Університету є його міжнародна співпраця. Виш активно працює в напрямі інтернаціоналізації вищої освіти.

Авторитет Університету визнано на міжнародному рівні завдяки приєднанню до Великої хартії університетів, Міжнародної асоціації університетів та Європейської асоціації університетів. Міжнародна діяльність вишу спрямована на пошук та створення нових академічних можливостей для наукового та професійного зростання викладачів і студентів. Наш Університет співпрацює з навчальними закладами США, Польщі, Іспанії, Португалії, Китаю, Франції, Ізраїлю, Німеччини, Кіпру, Латвії, Литви, Чехії, Словаччини, Туреччини та інших країн, є учасником освітньої програми Європейського Союзу «Еразмус+». Завдяки цьому студенти-грінченківці мають змогу навчатися за програмами обміну в університетах різних країн світу.

Університет Грінченка сприяє академічній мобільності усіх учасників освітнього процесу, відряджає за кордон працівників для педагогічної та наукової роботи з метою реалізації спільних проектів відповідно до міжнародних договорів України, а також договорів з іноземними вищими навчальними закладами та партнерами.

Університет активно впроваджує спільні проекти з такими міжнародними організаціями, як Європейська комісія, Світовий банк, Ко-Серв Інтернешинал, а також Британською радою в Україні, Альянсом Програми сприяння зовнішньому тестуванню (USETI).





СТУДЕНТСЬКЕ ЖИТТЯ



Студентське життя у нашому Університеті особливо насичене. Створені умови для самореалізації кожного грінченківця.
З ініціативи студентів встановлено 3 національні рекорди, зареєстровані Національним реєстром рекордів України.

В Університеті успішно розвивається наука. Студентське наукове товариство об'єднало всіх охочих до відкриттів та досліджень. Як результат роботи наукових студій — перемоги студентів на всеукраїнських спеціалізованих олімпіадах та конкурсах наукових робіт, публікація власних статтей у тематичних виданнях.

Упродовж навчального року в Університеті реалізується чимало студентських проектів як професійно орієнтованих, культурно-мистецьких, так і волонтерських, благодійних тощо. Традиційними вже стали конкурси з обрання міс та містера Університету, "Colors Picnic", організовані студентським парламентом, Всеукраїнський фестиваль реклами "Scotch Fest" від студентів-рекламістів та волонтерська участь у благодійному «Пробігу під каштанами».

Любителі мистецтва відвідують творчі студії: вокальні, хореографічні та сценічного слова. Улюбленцями публіки стала університетська група підтримки Grinchenko Crew Family. Серед студентів-грінченківців є багато переможців фестивалів, конкурсів, спортивних змагань.

Для наших студентів працюють курси іноземних мов, плейбек-театр і практичний центр тележурналістики «АстудіЯ», де кожен може спробувати себе у ролі ведучого, журналіста, оператора, сценариста або режисера. Завжди на хвилях радіо "GRINCH-FM", в ефірі студентське телебачення IFTV та IL motion. Палких мандрівників об'єднує організація "Stud Travel Grinchenko".





ІНФРАСТРУКТУРА





5 навчальних корпусів



Бібліотека

SMART

Понад 80 SMART-аудиторій



Комп'ютерні аудиторії
зі спеціалізованим
програмним забезпеченням

Wi Fi

Wi-Fi зони



Системи відеоконференцій

Телевізійна та радіостудія,
прес-центр



Центри практичної
підготовки за всіма
спеціальностями



Науково-дослідні
лабораторії



Актові та хореографічні зали



Спортивний комплекс
з басейном, тренажерними
та спортивними залами



Гуртожиток

УНІВЕРСИТЕТСЬКИЙ КОЛЕДЖ



uk.kubg.edu.ua

НА БАЗІ 9 КЛАСІВ

Освіта
• Дошкільна освіта
• Початкова освіта
• Середня освіта:
- Фізична культура
- Образотворче мистецтво
- Музичне мистецтво

Культура і мистецтво
• Дизайн
• Хореографія
• Інформаційна, бібліотечна та архівна справа:
- Бібліотечна справа
- Діловодство



Журналістика
• Видавнича справа та редагування

Соціальна робота
• Соціальна педагогіка

Управління та адміністрування
• Фінанси, банківська справа та страхування (фінанси і кредит)
• Менеджмент (організація виробництва)

Право

Приймальна комісія: (044) 559-51-31 uk.kubg.edu.ua

ІНСТИТУТ ЖУРНАЛІСТИКИ



ij.kubg.edu.ua

ЦЕНТРИ КОМПЕТЕНТНОСТЕЙ



НВМ «Грінченко-інформ»



Центр мультимедійних технологій



Інформаційно-аналітичний центр



НВМ тележурналістики



Центр ефірного і цифрового радіомовлення



Прес-центр

Бакалавр Б

Магістр М

ЖУРНАЛІСТИКА Б М





Журналістика (за видами)

- Підготовка «універсального журналіста»;
- практико-орієнтоване навчання;
- практика на виробництві;
- програма подвійних дипломів для магістрів;
- додаткові спеціалізації:

- для ***бакалаврів*** — «Мистецька журналістика», «Ділова журналістика», «Політична журналістика», «Журналістика стилю життя»,
- для ***магістрів*** — «Спортивна журналістика», «Документалістика», «Репортерство».



Реклама та зв'язки з громадськістю

- Трендові спеціалізації;
- робота в реальних проектах;
- професійне портфоліо;
- практико-орієнтоване навчання;
- викладання фахових дисциплін англійською мовою;
- магістерський проект як start-up;
- додаткові спеціалізації:

- для ***бакалаврів*** — «Сучасні event-практики», «Digital продакшн»,
- для ***магістрів*** — «Прес-секретарство та публічні комунікації», «Рекламно-поліграфічні послуги».



Видавнича справа та редагування

• Можливість навчатися методом занурення (2–3 дисципліни на семестр) у практичних центрах;
• моніторинг та аналіз інформації іноземною мовою;
• створення професійного портфоліо вже під час навчання;
• опанування інноваційних технологій управління сучасним видавництвом;
• професійне спілкування іноземною мовою;
• додаткові спеціалізації:
- для ***бакалаврів*** — «Видавничий бізнес», «Реклама та PR у видавничій справі»,
- для ***магістрів*** — «Редактор мультимедіа», «Редактор телевізійних та радіопроектів».

Медіа-комунікації

• Web-дизайн, медіа-риторика і пропаганда, інтернет-комунікації та кіберкультура — ключові дисципліни, що вивчаються;
• підготовка медіа-управлінців для міських структур та локальних медіа;
• програма подвійних дипломів;
• додаткові спеціалізації: «Управління медіа-проектами», «Медіа-продюсування».

ІНФОРМАЦІЙНА, БІБЛІОТЕЧНА ТА АРХІВНА СПРАВА Б М



- Акцент на вивченні сучасних інформаційно-комунікаційних технологій та менеджменті інформаційної діяльності;
- можливість освоєння методик інформаційно-аналітичної роботи, наукометричних та вебометричних методик;
- практика та можливість працевлаштування у бібліотеках, архівах, інформаційних центрах національного рівня;
- додаткові спеціалізації:

- для ***бакалаврів*** — «Документознавство», «Архівознавство»,
- для ***магістрів*** — «Наукометрія», «Бібліометрія», «Менеджмент бібліотечно-інформаційної діяльності».



ЦІКАВІ ФАКТИ ПРО УНІВЕРСИТЕТ

3 МУЗЕЇ

- Бориса Грінченка
- Історії архітектурної пам'ятки по вулиці Бульварно-Кудрявській
- Українського побуту



Національні рекорди

В ЗАЛІ УНІВЕРСИТЕТУ ВПЕРШЕ ПРОЛУНАЛА УКРАЇНСЬКОЮ МОВОЮ ОПЕРА «СЛУЖНИЦЯ-ПАНІ» ДЖОВАННІ БАТТІСТА ПЕРГОЛЕЗІ (ПЕРЕКЛАД ЗДІЙСНИВ М. СТРІХА)

НА ТЕРИТОРІЇ УНІВЕРСИТЕТУ РОСТЕ САКУРА, ЯКА БУЛА ВИСАДЖЕНА МЕРОМ КІОТО ПАНОМ ДАЙСАКУ КАДОКАВОЮ ТА РЕКТОРОМ НАШОГО УНІВЕРСИТЕТУ ВІКТОРОМ ОГНЕВ'ЮКОМ.

НАША КОМАНДА ПЛАВЦІВ ПЕРЕПЛИВЛА БІЛГОРОД-ДНІСТРОВСЬКИЙ ЛИМАН

Приймальна комісія: (044) 428-34-07 kubg.edu.ua

ФАКУЛЬТЕТ ПРАВА
ТА МІЖНАРОДНИХ ВІДНОСИН



fpmv.kubg.edu.ua

ЦЕНТРИ КОМПЕТЕНТНОСТЕЙ

Центр юридичної деонтології

Дипломатично-протокольна служба

Юридична клініка «Астрея»

Бакалавр Б

Магістр М

Приймальна комісія: (044) 428-34-07 kubg.edu.ua

ПРАВО Б М

МІЖНАРОДНЕ ПРАВО Б

• Майстер-класи провідних українських і зарубіжних правознавців;
• проведення імітацій судових досліджень;
• оснащення сучасними технічними засобами;
• практика у Міністерстві юстиції України, Державній судовій адміністрації України, Державній виконавчій службі, в інших центральних та місцевих органах виконавчої влади, юридичних підрозділах компаній, підприємств, в адвокатурі, нотаріаті тощо;
• закріплення теоретичних знань на базі університетської Юридичної клініки «Астрея»;
• додаткові спеціалізації: «Правове забезпечення комунального врядування», «Правове забезпечення функціонування суб'єктів господарювання».



МІЖНАРОДНІ ВІДНОСИНИ, СУСПІЛЬНІ КОМУНІКАЦІЇ ТА РЕГІОНАЛЬНІ СТУДІЇ

Б М



Суспільні комунікації

- Вивчення трьох іноземних мов;
- академічна мобільність;
- залучення до навчального процесу провідних фахівців вітчизняних та зарубіжних вищих навчальних закладів;
- практико-орієнтоване навчання (бази практики: Міністерство закордонних справ України, Національний інститут стратегічних досліджень, УНІАН та інші установи й організації відповідного профілю);
- додаткові спеціалізації: «Міжнародні медіа-комунікації», «Міжнародна інформаційна безпека».

Регіональні студії

- Вивчення трьох іноземних мов;
- академічна мобільність;
- залучення до навчального процесу провідних фахівців вітчизняних та зарубіжних вищих навчальних закладів;
- практико-орієнтована підготовка (бази практики: Міністерство закордонних справ України, Управління міжнародних зв'язків КМДА, туристичні агентства та інші установи й організації відповідного профілю);
- додаткові спеціалізації: «Країни Центральної та Східної Європи», «Країни Північної Америки та Західної Європи».

ІСТОРИКО-ФІЛОСОФСЬКИЙ ФАКУЛЬТЕТ



iff.kubg.edu.ua

ЦЕНТРИ КОМПЕТЕНТНОСТЕЙ

Центр археологічних досліджень

Центр критичного мислення

Бакалавр Б

Магістр М

ФІЛОСОФІЯ Б М



• Програма підготовки бакалавра філософії розвиває перспективи отримання знань та вмінь на рівнях:
- аналітично-інформаційному — аналітично-інформаційні агенції та інституції;
- організаційно-управлінському — регулювання у галузі освіти, культури та інших соціально-гуманітарних галузях;
- експертно-консультативному — експертиза з фахових питань у галузі філософії та соціально-гуманітарних питань в органах державної влади, культурних інститутах, партіях та інших громадських організаціях і фондах;
• магістерська програма науково орієнтована, спрямована на дослідницьку, науково-організаційну, професійно-педагогічну діяльність у відповідних інституціях (вищих навчальних закладах, науково-дослідних інститутах, фондах, громадських організаціях);
• додаткові спеціалізації:
- для ***бакалаврів*** — «Аналітика соціальних процесів», «Аналітика релігійних процесів», «Аналітика політичних процесів»,
- для ***магістрів*** — «Релігієзнавство», «Етика та естетика».

ПОЛІТОЛОГІЯ Б



Програма підготовки передбачає формування у випускників умінь:
• використовувати сучасні політологічні теорії і методи для аналізу політики на місцевому, національному та міжнародному рівні;
• виконувати політологічні дослідження з використанням якісних і кількісних методів та інструментарію прикладного аналізу;
•професійно виконувати політико-організаційні, експертні, дорадчі та консультаційні функції на національному та міжнародному рівні тощо.
• додаткові спеціалізації:
- «Політичний менеджмент» формує вміння готувати пропозиції стосовно втілення в життя політичних рішень, враховуючи умови зовнішнього і внутрішнього середовища,національні інтереси, дотримуючись вимог чинного законодавства;
- «Політичні технології і PR» формує вміння реалізувати сукупність найбільш доцільних прийомів, засобів, процедур реалізації функцій системи, спрямованої на підвищення ефективності політичного процесу та досягнення бажаних результатів у сфері політики.



ІСТОРІЯ ТА АРХЕОЛОГІЯ Б М

• Високий рівень освіти та професійної підготовки, що відповідає вимогам сучасного ринку праці;
• практика у складі академічних археологічних експедицій;
• участь у міжнародних програмах навчання за кордоном;
• мовна підготовка студентів (володіння кількома мовами);
• робота в управлінських, політичних, ділових, медійних, соціальних організаціях, де попит на фахівців із роботи з інформацією про суспільство залишається незмінно високим, а також у навчальних закладах різного рівня;
• додаткові спеціалізації:
- для ***бакалаврів*** — «Країни Південної Європи (Італія, Іспанія, Португалія)», «Країни Центрально-Східної Європи (Польща, Чехія, Словаччина)», «Країни Далекого Сходу (Китай, Японія, Корея)», «Історична урбаністика»,
- для ***магістрів*** — «Міські студії», «Європейські студії»: теорія, методологія й практична підготовка експертних матеріалів для державних структур (інформаційних та аналітичних моніторингів, аналітичних записок тощо).

Приймальна комісія: (044) 428-34-07 kubg.edu.ua

ІНСТИТУТ ЛЮДИНИ



il.kubg.edu.ua

ЦЕНТРИ КОМПЕТЕНТНОСТЕЙ

Логопедичний центр
«Логотренажер»



Центр практичної
підготовки «Арт-майстерня»

Тренерська студія

Бакалавр Б

Магістр М

ПСИХОЛОГІЯ Б М



Психологія

• Підготовка сучасного конкурентоздатного психолога, який володіє новітніми методами дослідження та інтерпретації психічного життя людини;
• системні знання та практичні навички оволодіння інноваційними консультативними практиками;
• проектування власного успішного професійного стилю та кар'єрного розвитку;
• можливість під час навчання займатися практичною діяльністю разом із досвідченими психологами-практиками;
• додаткова спеціалізація: «Організаційна психологія».

Практична психологія



• Формування фахових компетенцій у галузях психодіагностики, психологічного консультування, психотерапії, психології розвитку та здоров'я;
• студентоцентровані, особистісно орієнтовані методи навчання на засадах компетентнісного, системного та інтегративного підходів;
• набуття вмінь організації та здійснення процедури емпіричного дослідження;
• оволодіння методами розробки та техніками проведення тренінгів і групових форм роботи;
• додаткові спеціалізації:
- для ***бакалаврів*** — «Психологія розвитку», «Психологія суспільних відносин»,
- для ***магістрів*** — «Консультативна психологія», «Дитяча психологія».

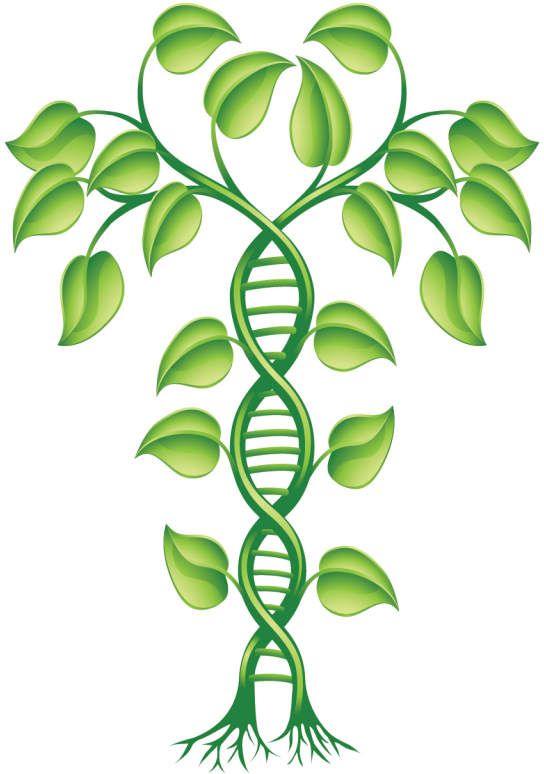

СОЦІАЛЬНА РОБОТА

Б М

Соціальна педагогіка

- Орієнтованість на практику — спрямованість на здобуття практичних умінь та навичок;
- навчання, засноване на дослідженнях;
- навчання із використанням інформаційно-комунікаційних технологій на робочому місці;
- залучення до волонтерської діяльності;
- розвиток тренерської майстерності під керівництвом висококваліфікованих тренерів у соціально-педагогічній сфері;
- проходження практики на базі провідних національних і міжнародних агенцій;
- додаткові спеціалізації:

- для ***бакалаврів*** — «Практична психологія»,
- для ***магістрів*** — «Неформальна освіта».

Соціальна робота

- Залучення до навчального процесу провідних науковців і практиків у сфері соціальної роботи;
- сучасні технології професійної підготовки;
- інноваційні форми та методи навчання;
- формування навичок з розроблення та впровадження соціальних проектів і програм, адвокаційних кампаній;
- проходження практики у провідних державних та неурядових організаціях;
- додаткові спеціалізації:

для ***бакалаврів*** — «Спеціальна психологія»,
для ***магістрів*** — «Соціальне адміністрування у громаді».





СПЕЦІАЛЬНА ОСВІТА Б М

Логопедія

- Навчання в інтерактивному режимі (дистанційні курси, тренінги, вебінари, супервізії, кейс-сторі);
- оволодіння інноваційними корекційно-компенсаторними методиками від їх розробників;
- з першого курсу проходження практики за фахом у спеціальних та інклюзивних дошкільних і загальноосвітніх навчальних закладах, медичних установах;
- унікальна можливість випробувати здобуті знання з фахових дисциплін у центрах практичної підготовки (дитячому логопедичному центрі «Логотренажер», Центрі інклюзивної освіти);
- додаткові спеціалізації:

- для ***бакалаврів*** — «Інклюзивна освіта», «Психолого-педагогічна допомога дітям з аутизмом»,
- для ***магістрів*** — «Спеціальна психологія».

Приймальна комісія: (044) 428-34-07 kubg.edu.ua

ПЕДАГОГІЧНИЙ ІНСТИТУТ



pi.kubg.edu.ua

ЦЕНТРИ КОМПЕТЕНТНОСТЕЙ



Навчальний центр творчої педагогіки



Центр самопізнання і саморозвитку

Бакалавр Б

Магістр М

ДОШКІЛЬНА ОСВІТА Б М

• Поєднання традиційних та альтернативних технологій професійної підготовки майбутнього педагога;
• індивідуальна траєкторія професіоналізації студента;
• створення якісного іншомовного академічного середовища, умов для безперервної іншомовної підготовки майбутнього педагога;
• застосування в освітньому процесі інноваційних технологій навчання (blended learning, flipped classroom, CLIL, distance learning, cooperative learning, mobile learning);
• додаткова спеціалізація:
- для ***бакалаврів*** – «Початкова освіта»,
- для ***магістрів*** – «Управління електронним навчанням»*.

* Переваги спеціалізації «Управління електронним навчанням»:
• розробка ІКТ-політики освітніх закладів, побудова моделі ІТ-інфраструктури ЗНЗ;
• моделювання інформаційних потоків та налаштування систем електронного документообігу в ЗНЗ;
• розробка різних типів проектів щодо впровадження електронного навчання.







ПОЧАТКОВА ОСВІТА Б М

• Навчання на дослідницькій основі;
• застосування інноваційних технологій (1 учень – 1 комп'ютер, case-study, blended learning, flipped class-room, CLIL, distance learning, cooperative learning, mobile learning тощо);
• практико-орієнтована складова професійної підготовки на базах центрів компетентностей Педагогічного інституту та кращих за рейтингом ЗНЗ м. Києва;
• створення умов для безперервної іншомовної підготовки майбутнього педагога;
• додаткова спеціалізація:
- для ***бакалаврів*** – «Дошкільна освіта»,
- для ***магістрів*** – «Управління електронним навчанням»*.

* Переваги спеціалізації «Управління електронним навчанням»:
• розробка ІКТ-політики освітніх закладів , побудова моделі ІТ-інфраструктури ЗНЗ;
• моделювання інформаційних потоків та налаштування систем електронного документообігу в ЗНЗ;
• розробка різних типів проектів щодо впровадження електронного навчання.

Приймальна комісія: (044) 428-34-07 kubg.edu.ua



ОСВІТНІ, ПЕДАГОГІЧНІ НАУКИ

Педагогіка вищої школи

- Міждисциплінарний, практико-зорієнтований характер навчання (навчання на дослідницькій основі);
- формування загальних та фахових компетентностей;
- інноваційні ІК-технології;
- використання дистанційного наскрізного ЕНК «Педагогіка вищої школи»;
- можливість отримати педагогічну підготовку й працювати в системі вищої освіти та/або продовжити навчання на докторських студіях.

Педагогіка середньої освіти

- Поєднання навчання та професійної діяльності в ролі вчителя (з обраного предмета); наскрізний характер практики;
- диверсифікація раніше здобутої вищої освіти, педагогічна діяльність;
- консультативно зорієнтований, методично спрямований характер навчання, реалізація принципу «перевернутого навчання»;
- дистанційні та ІК-технології навчання.

SMART-ПРОСТІР

S - specific - наша мета конкретна й зрозуміла: цілісний розвиток та лідерське становлення усіх, хто вчиться чи працює в ньому;
M - measurable - маємо інструменти та постійно моніторимо свої успіхи;
A - attainable - знаходимо ресурси для досягнення мети;
R - relevant - наша мета актуальна для громади й мотивує нас;
T - time-bound - встановлюємо час досягнення мети.



ІНСТИТУТ ПІСЛЯДИПЛОМНОЇ ПЕДАГОГІЧНОЇ ОСВІТИ



ippo.kubg.edu.ua

Щорічно в Інституті післядипломної педагогічної освіти Університету підвищують кваліфікацію близько 7 тис. вчителів і керівників загальноосвітніх і дошкільних навчальних закладів м. Києва та інших регіонів України, а також інші працівники навчальних закладів близького й далекого зарубіжжя.

З 2017 року підвищення кваліфікації для вчителів столиці стало ще доступнішим. Завдяки електронній реєстрації педагог може сформувати свій індивідуальний навчальний план самостійно, при цьому не полишаючи свого робочого кабінету. Важливо те, що зміст програми підвищення кваліфікації враховує не тільки стратегію нової української школи, а й запити і потреби педагогів.

До підвищення кваліфікації вчителів залучено такі професійні партнерські організації: British Council Goethe Institut, Французький інститут, GoGlobal, Campus France, Lions Club Ukraine, Університет ім. Масарика (м. Брно, Чехія), Національний музей історії України у другій світовій війні, Інститут педагогічної освіти та освіти дорослих НАПН України, Міжнародний центр сучасного мистецтва "PinchukArtCentre" та ін.





ІНСТИТУТ ФІЛОЛОГІЇ



if.kubg.edu.ua

ЦЕНТРИ КОМПЕТЕНТНОСТЕЙ

Центр культури української мови

Центр перекладу

Лінгвістичний центр германських мов

Літературний центр

Бакалавр Б

Магістр М

Приймальна комісія: (044) 428-34-07 kubg.edu.ua

ФІЛОЛОГІЯ Б М

Українська мова та література

• Успішна реалізація концепції мовознавчої освіти, ідеї української етнопедагогіки у процесі підготовки майбутніх філологів;
• оптимальне застосування традиційних та інтерактивних методів навчання;
• участь у науково-практичних конференціях, круглих столах, олімпіадах, брейн-рингах, лінгвістичних читаннях, конкурсах творчих робіт;
• широкий вибір додаткових спеціалізацій: «Друга іноземна мова (англійська, польська)», «Прикладна лінгвістика», «Мовознавство», «Літературознавство», «Комп'ютерна лінгвістика», «Літературна творчість і копірайтинг», «Редагування (літературне)».

Літературна творчість М

• Навчання у творчій інтелектуальній атмосфері сучасних літераторів;
• гармонійне поєднання модерного мислення та дбайливого ставлення до традицій минулого;
• зустрічі з прозаїками, поетами, есеїстами та іншими відомими сучасниками, чия діяльність дотична до літературного процесу;
• додаткові спеціалізації: «Педагогіка вищої школи», «Літературно-мистецький менеджмент».





Германські мови та літератури (переклад включно)

Англійська (друга іноземна мова: німецька, французька, іспанська, італійська, польська, чеська, китайська, японська, турецька)
Німецька (друга іноземна мова — англійська)
Переклад (друга іноземна мова — польська)

- Регулярне та системне залучення провідних лінгвістів, іноземних професорів до викладання фахових дисциплін, проведення майстер-класів, спецсемінарів та гостьових лекцій у рамках додаткових сертифікатних курсів;
- навчання не лише спрямоване на розвиток прагматичної компетенції, але й враховує соціокультурні особливості спільноти, в якій працюватимуть майбутні фахівці-філологи;
- підготовка сучасного перекладача, конкурентоспроможного на ринку праці, який володіє інформаційними технологіями та технічними засобами перекладу.

Романські мови та літератури (переклад включно)

Французька
Іспанська
Італійська
(друга іноземна мова — англійська)

• Інтернаціоналізація освітнього процесу — залучення носіїв мови до викладання практичних та теоретичних дисциплін, співпраця з амбасадами та лінгвокультурними центрами;
• сприяння академічній мобільності студентів;
• автентичні аудіо- та відеоматеріали, високий рівень інформатизації навчального процесу.

Східні мови та літератури (переклад включно)

Китайська
Японська
(друга іноземна мова — англійська)

• Практика усного та писемного мовлення, практична фонетика та практична граматика — ключові дисципліни, що вивчаються;
• залучення до навчального процесу висококваліфікованих спеціалістів та носіїв мови, акцент на бізнес-лексику та застосування мови на практиці;
• можливість проходження практики в представництвах китайських та японських компаній в Україні, стажування в університетах-партнерах в Китаї та Японії;
• індивідуальний підхід до кожного студента.



Модернізація і розвиток – 2017-2018

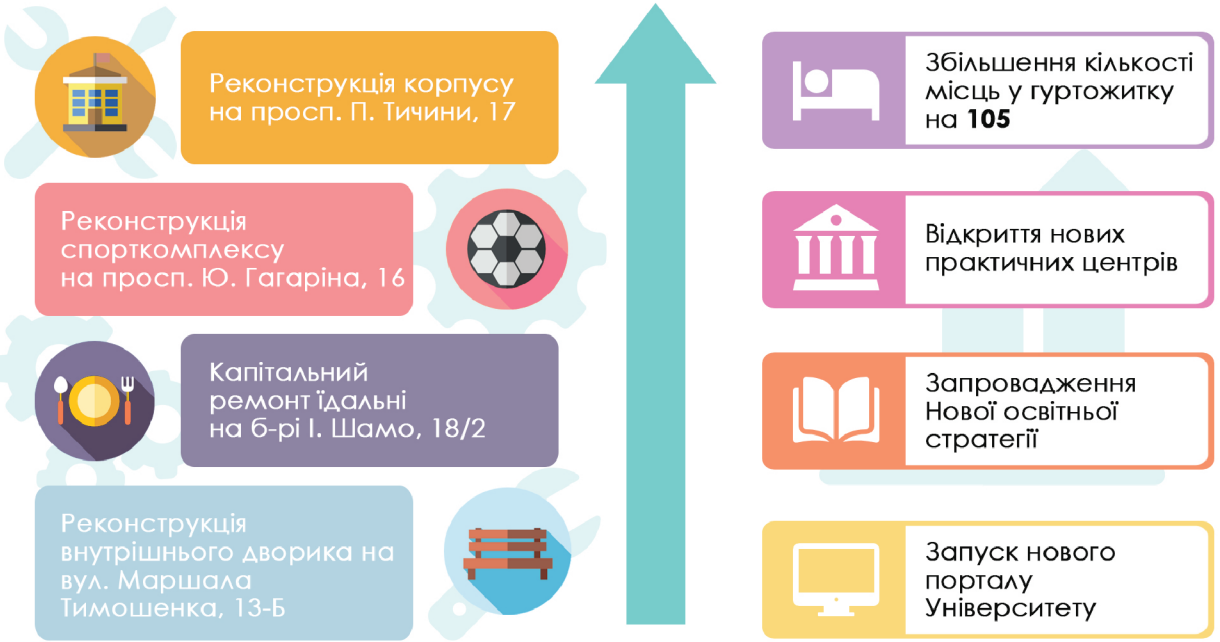

ФАКУЛЬТЕТ ІНФОРМАЦІЙНИХ ТЕХНОЛОГІЙ ТА УПРАВЛІННЯ

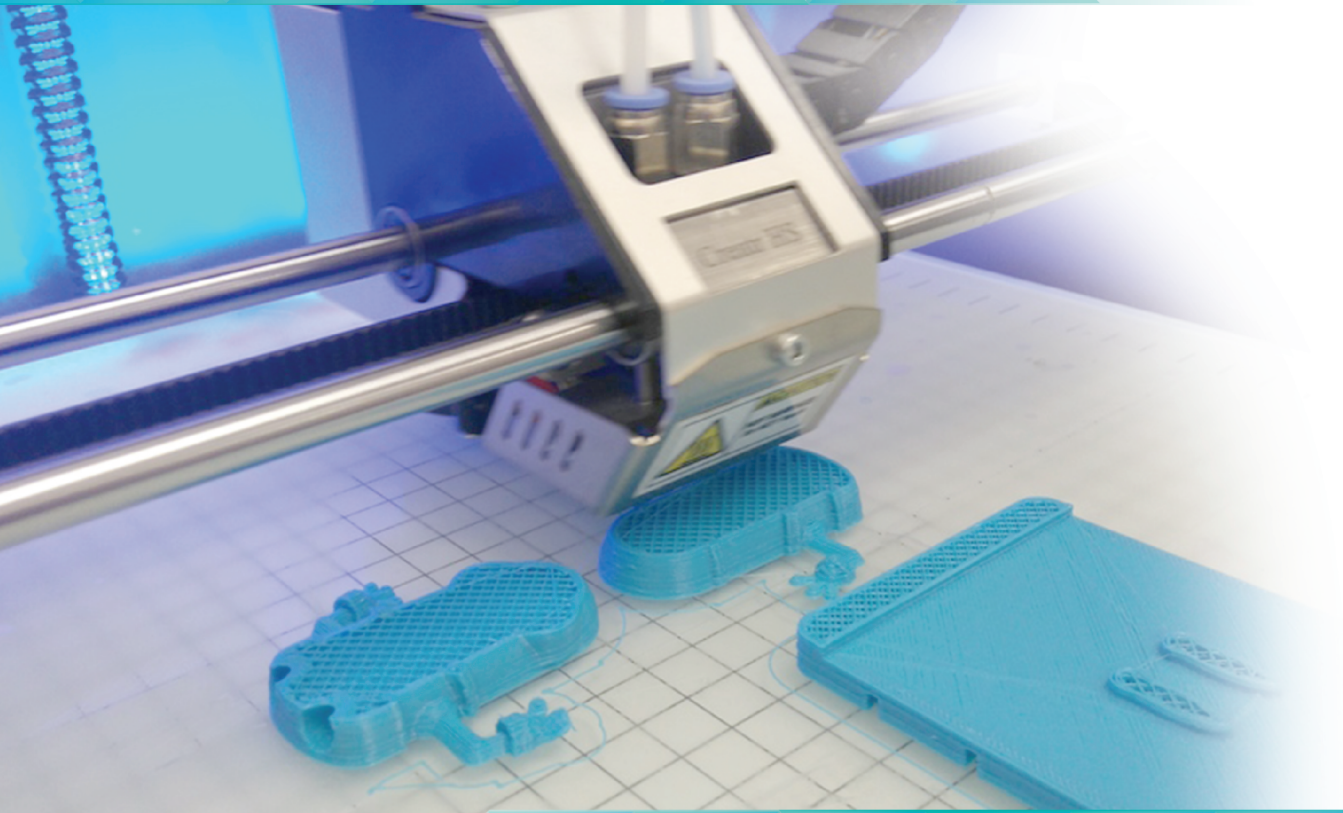

fitu.kubg.edu.ua

ЦЕНТРИ КОМПЕТЕНТНОСТЕЙ



Лабораторія вбудованих систем і 3D-моделювання



Центр живої математики



Центр моделювання та програмування



Навчально-науковий центр культури лідерства



Центр економічної дидактики



Центр основ управління

Бакалавр Б

Магістр М

МАТЕМАТИКА

Математика Б

• Актуальні спеціалізації для роботи в секторі економіки, бізнесу, фінансів, освіти, IT;
• вивчення дисциплін практичного застосування знань з математики, як-от: теорія ймовірностей, математична статистика, дискретна математика, теорія алгоритмів, фінансова математика, електронний бізнес, моделювання бізнес-процесів;
• проходження практик в установах державного, приватного, громадського сектора, освітніх закладах різного типу;
• додаткові спеціалізації: «Прикладна математика», «Бізнес-математика».

Математичне моделювання М

• Математичне моделювання в прикладних галузях (економіці, IT, освіті, фінансах), динамічні системи та їх застосування, системи комп'ютерної математики;
• широкі перспективи працевлаштування;
• можливість стажування за кордоном.

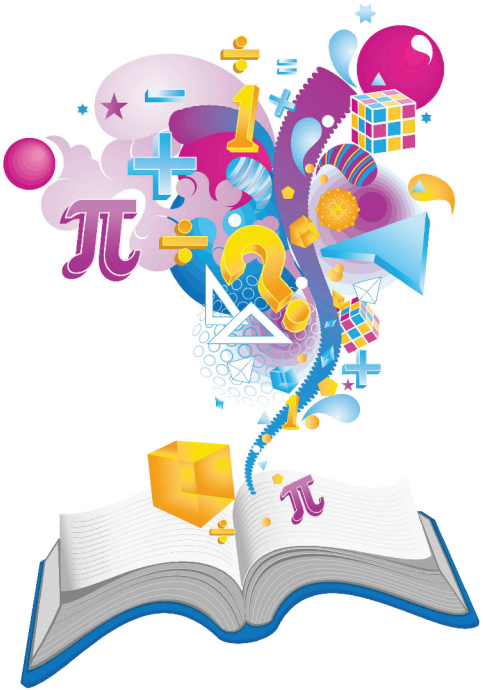

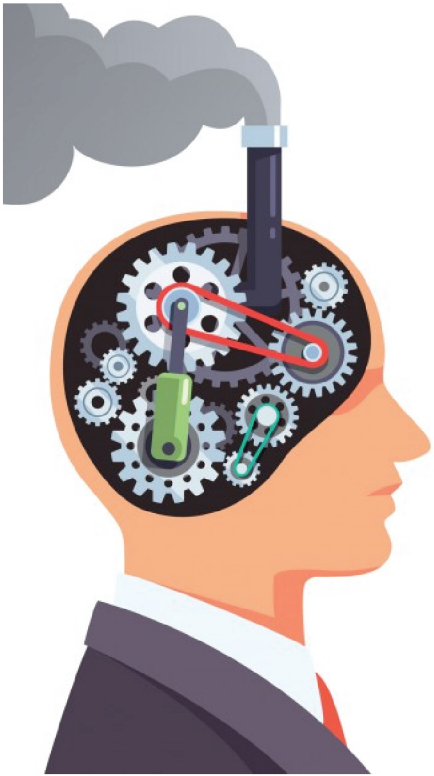

МЕНЕДЖМЕНТ

Менеджмент організацій Б

- Центри компетентностей, в яких студенти здобувають теоретичні знання та відпрацьовують практичні навички;
- результатом навчання є опанування навичок взаємодії, лідерства, командної роботи, відкритості до нових знань та критичного мислення;
- випускник зможе працювати на підприємствах всіх форм власності будь-якої сфери діяльності та створювати власний бізнес;
- додаткові спеціалізації: «Управління розвитком бізнесу», «Управління персоналом».

Менеджмент організацій та адміністрування М

- Прогресивні форми навчання (широке застосування активних форм навчання, тренінгів, ІКТ, дистанційного навчання);
- сучасна та перспективна спеціалізація «Управління проектами» передбачає підготовку фахівців, попит на яких на вітчизняному та міжнародному ринках праці стрімко зростає;
- набуття навичок, які дадуть змогу працювати в проектно-орієнтованих підрозділах та створювати індивідуальну підприємницьку кар'єру.

Управління навчальним закладом M

- Навчання без відриву від основної діяльності;
- сучасні спеціалізації в управлінні навчальним закладом;
- ідеї лідерства «Нової української школи»;
- сучасні форми організації занять: тренінги, виїзні сесії, майстер-класи тощо;
- гостьові лекції від іноземних професорів та провідних експертів у галузі освіти;
- додаткові спеціалізації: «Експертиза у галузі освіти», «Управління інноваційним розвитком навчального закладу».

Управління електронним навчанням в міжкультурному просторі M

- Навчання двома мовами (англійською та українською);
- змішане навчання на базі розробленого МООС;
- стажування за кордоном;
- залучення іноземних професорів (з Австралії, Іспанії, Нідерландів, Польщі, Португалії, Чехії);
- працевлаштування випускників: навчальні заклади системи загальної середньої та вищої освіти (менеджер, тьютор, заступник директора з ІКТ), корпоративний сектор та бізнес, державні установи — е-урядування;
- забезпечення публічного сектора висококваліфікованими фахівцями муніципального, регіонального та загальнодержавного рівнів, формування нового покоління управлінців, які вміють системно та інноваційно мислити, ухвалювати ефективні рішення, керуватися принципами гуманності та ставати на захист громадських інтересів.





ПУБЛІЧНЕ УПРАВЛІННЯ ТА АДМІНІСТРУВАННЯ

Державне управління

Підготовка фахівців, які володіють комплексом сучасних теоретичних і практичних знань, умінь і навичок щодо електронного врядування:

- використання сучасних інформаційних і комунікаційних технологій;
- запровадження передових технологій електронного урядування з метою надання державних послуг громадянам;
- сприяння інноваційним процесам у суспільстві на основі світових та європейських стандартів;
- додаткова спеціалізація: «Електронне урядування».

КОМП'ЮТЕРНІ НАУКИ Б М

Інформатика

- Індивідуальні комп'ютеризовані робочі місця, Інтернет, Wi-Fi, Lego, 3D-принтер та сканер, платформи Arduino, Raspberry Pi, Galileo;
- актуальні й перспективні спеціалізації з відповідних дисциплін: веб-програмування, програмування для мобільних пристроїв, розробка комп'ютерних ігор, тривимірне моделювання, робототехніка, Інтернет речей;
- залучення до освітнього процесу фахівців та матеріалів Microsoft, Cisco, Intel;
- практика в установах державного, приватного, громадського сектора, освітніх закладах різного типу;
- актуальні дисципліни: програмна інженерія, проектування сучасних баз даних, проектування та управління інформаційними системами;
- затребувані на ринку праці спеціалізації, в рамках яких вивчається інформаційна безпека організацій, е-урядування, прогнозування соціальних процесів;
- можливість стажування за кордоном;
- додаткові спеціалізації:

- для ***бакалаврів*** — «Програмування», «Інтернет речей»,
- для ***магістрів*** — «Безпека інформаційних систем», «Соціальна інформатика».





КІБЕРБЕЗПЕКА Б М

Безпека інформаційних і комунікаційних систем

- спеціалізовані навчальні лабораторії «Безпеки інформаційно-комунікаційних систем» (від компанії HewlettPackard); «Безпеки інформаційних активів (навчальний кіберполігон)» (від компанії Dell); «Антивірусного захисту та управління системами безпеки» (від компаній Eset та Digital Security); «Систем криптографічного та технічного захисту інформації» (від ТОВ «Автопром», «Автор», «ІКТ» та «ІІТ»);
- знання та навички з: програмування, розробки баз даних та систем управління ними; формування моделей захисту інформації та політик безпеки; технічного і криптографічного захисту інформації; побудови захищених інформаційно-комунікаційних систем (ІКС) та мереж; побудови комплексних систем захисту інформації на об'єктах інформаційної діяльності; тестування систем захисту ІКС на проникнення; реалізації управління інцидентами та ризиками інформаційної та/або кібербезпеки (ІКБ); адміністрування захищених ІКС, проведення їх моніторингу та аудиту, стандартів ІКБ тощо;
- практика у провідних вітчизняних ІТ-компаніях, підрозділах ІКБ та захисту інформації підприємств і установ державного, приватного і та громадського секторів національної економіки;
- можливість закордонних стажувань та отримання подвійних дипломів державного і міжнародного зразка;

ЕКОНОМІКА Б

Економіка міста. Урбаністика

• унікальні навчальні дисципліни: Економіка міста, Організація стартапів, Управління міським господарством, Європейські студії, Урбаністика, Сучасне місто;
• практичне навчання у спеціально облаштованих Центрах компетентностей: Економічної дидактики, Провайдингу інновацій, Муніципальної економіки.
• перспективи працевлаштування в економічних службах державного, регіонального і муніципального рівнів, банках, страхових компаніях, інвестиційних фондах, економічних відділах підприємств і організацій, а також ведення власного бізнесу;
• можливість участі у Європейських програмах академічної мобільності.

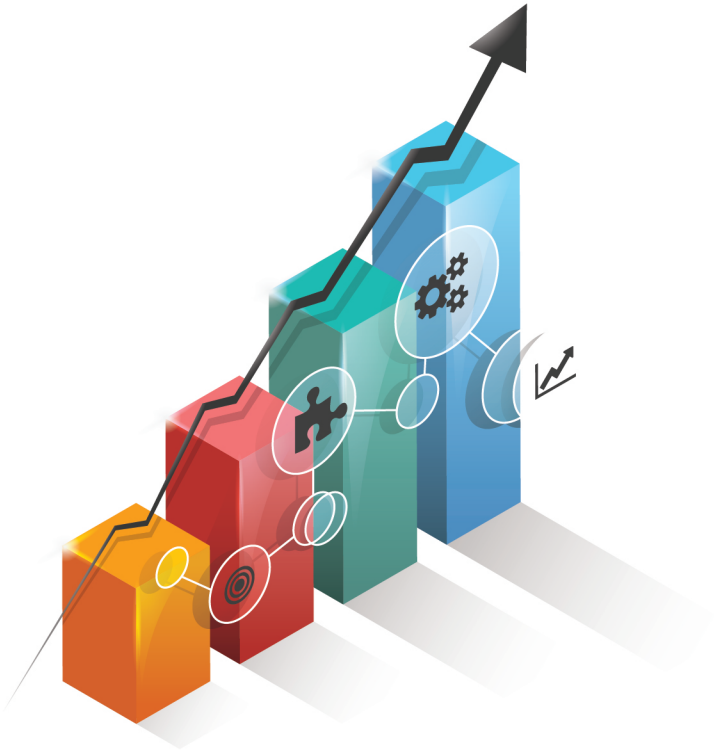



ФІНАНСИ, БАНКІВСЬКА СПРАВА ТА СТРАХУВАННЯ Б М

Фінанси і кредит

- Стажування з можливістю працевлаштування у фінансових службах державного, регіонального і муніципального рівнів, банках, на біржах, страхових компаніях, інвестиційних фондах, економічних службах підприємств і організацій всіх форм власності;
- Big Data, міжнародні стандарти фінансової звітності, фінансове моделювання, інвестиційна стратегія та портфельний аналіз — ключові дисципліни, що вивчаються;
- сучасні технології підготовки фахівців: тренінги, відеоконференції, диспути, майстер-класи, виїзні навчання, кейс-метод, ситуаційні завдання, ділові ігри;
- додаткові спеціалізації магістратури: «Міжнародні фінанси», «Фінансове посередництво».

ФАКУЛЬТЕТ ЗДОРОВ'Я ФІЗИЧНОГО ВИХОВАННЯ І СПОРТУ



fzfvs.kubg.edu.ua

ЦЕНТРИ КОМПЕТЕНТНОСТЕЙ

Тренінговий центр

Спортивний центр

Медико-біологічний центр

Бакалавр Б

Магістр М

ФІЗИЧНА КУЛЬТУРА І СПОРТ

Фізичне виховання Б М

• Сучасні підходи до викладання, оптимальне застосування традиційних та інтерактивних технологій навчання;
• великий обсяг практичних занять, що проходять у власному спортивному комплексі та на зовнішніх базах партнерів Факультету;
• сучасні спортивні зали (ігровий, гімнастичний, тренажерний), басейн;
• можливість взяти участь у міжнародних програмах академічної мобільності (Erasmus +);
• студенти мають змогу навчатися, складати заліки та іспити дистанційно, з використанням електронної системи навчання Університету LMS Moodle;
•присвоєння додаткової кваліфікації відповідно до обраної спеціалізації:
- для ***бакалаврів*** — «Спортивно-оздоровчий туризм», «Організація спортивно-масової роботи», «Фітнес», «Захист вітчизни»,
- для ***магістрів*** — «Оздоровча фізична культура та фітнес», «Психологія фізичного виховання і спорту», «Спортивна журналістика».





Тренерська діяльність в обраному виді спорту (за видами спорту) Б

- Діючим спортсменам надається індивідуальний графік навчання;
- студенти мають змогу навчатися, складати заліки та іспити дистанційно, з використанням електронної системи навчання Університету LMS Moodle (актуально для діючих спортсменів);
- сучасні підходи до навчання (практико-орієнтоване навчання в центрах компетенцій (медико-біологічному та тренінговому) та на базах ДЮСШ, СДЮШОР, спортивних клубів, фітнес-центрів тощо);
- сучасні спортивні зали (ігровий, гімнастичний, тренажерний), басейн;
- збірні команди Університету з різних видів спорту;
- можливість взяти участь в міжнародних програмах академічної мобільності (Erasmus +);
- великий обсяг тренерської практики на базі федерацій та провідних спортивних установ міста Києва.

ФІЗИЧНА ТЕРАПІЯ, ЕРГОТЕРАПІЯ Б М

- Практико-орієнтоване навчання на базі медико-біологічного центру та відділень реабілітації медичних установ м. Києва;
- великий обсяг клінічної практики;
- сучасні підходи до викладання, оптимальне застосування традиційних та інтерактивних технологій навчання;
- можливість взяти участь у міжнародних програмах академічної мобільності (Erasmus +);
- додаткові спеціалізації: «Кінезіологія», «Ергономіка».

ІНСТИТУТ МИСТЕЦТВ



im.kubg.edu.ua

ЦЕНТРИ КОМПЕТЕНТНОСТЕЙ

Центр професійної підготовки хореографів — Творча лабораторія «Театр танцю "Грін"»



Майстерні живопису



Майстерня друкованої графіки



Майстерня ювелірного мистецтва



Майстерня художньої кераміки



Навчальна лабораторія виконавської майстерності



Навчальна лабораторія інформаційних технологій у музичному мистецтві



Студія дизайну



Проектне бюро з копі-центром

Бакалавр Б

Магістр М

ОБРАЗОТВОРЧЕ МИСТЕЦТВО, ДЕКОРАТИВНЕ МИСТЕЦТВО, РЕСТАВРАЦІЯ Б М

Образотворче мистецтво
Декоративне мистецтво



- Творчий колектив викладачів і креативний підхід до навчання;
- практикум роботи у різноманітних техніках у сучасно оснащених художніх майстернях;
- активна виставкова та конкурсна діяльність;
- участь у міжнародних творчих проектах;
- додаткові спеціалізації:

- образотворчого мистецтва: «Станковий живопис», «Станкова графіка»,
- декоративного мистецтва: «Художня кераміка», «Дизайн ювелірних виробів».

ДИЗАЙН Б М

Графічний дизайн



- Навчання у сучасних центрах фахової підготовки дизайнерів;
- створення реальних дизайн-проектів різної складності та видів;
- різноспрямовані виробничі практики протягом навчального року;
- розширений горизонт професійних можливостей завдяки додатковим вибірковим спеціалізаціям: «Дизайн реклами», «Дизайн середовища».



МУЗИЧНЕ МИСТЕЦТВО

Інструментальне виконавство Б

Музичне мистецтво М

- Комплексна підготовка артиста-виконавця і педагога;
- активна концертна діяльність;
- оволодіння навичками діяльності продюсера, менеджера у сфері музичного мистецтва;
- участь у культурно-мистецьких проектах у складі музично-інструментальних колективів столиці.

Музичне мистецтво (сольний спів) Б М

- Потужна театрально-видовищна складова підготовки артиста-вокаліста;
- виконавська практика на базі провідних оркестрів і музичних театрів столиці;
- активна концертна та конкурсна діяльність у складі академічних та джазових вокальних колективів;
- додаткова спеціалізація для **бакалаврів** — «Вокальний ансамбль».

ХОРЕОГРАФІЯ Б М

- Творча самореалізація у різних видах хореографічного мистецтва;
- активна концертна і конкурсна діяльність;
- участь у міжнародних мистецьких проектах;
- практика на базі провідних виконавських колективів та театральних установ столиці.



НОВА ОСВІТНЯ СТРАТЕГІЯ

У 2017 році Київський Університет імені Бориса Грінченка запровадив **НОВУ ОСВІТНЮ СТРАТЕГІЮ.**

Що це означає?

Студенти навчаються в центрах компетентностей, концепцію яких розробив колектив Університету з метою підвищення якості підготовки випускників. В основу нової стратегії покладено навчання, засноване на дослідженнях і практичній діяльності. Особливостями є зменшення часу на традиційні лекції та теоретичні семінари, перехід до інтерактивних технологій з широким використанням новітнього обладнання.

Ця стратегія дасть змогу повною мірою реалізувати практико-орієнтовану підготовку сучасного фахівця.



АСПІРАНТУРА
ДОКТОРАНТУРА



Аспірантура

011 Освітні, педагогічні науки
- Загальна педагогіка та історія педагогіки
- Інформаційно-комунікаційні технології в освіті
- Теорія і методика виховання
- Теорія і методика професійної освіти
- Теорія та методика навчання (музика)
- Теорія та методика навчання (українська мова)

012 Дошкільна освіта

023 Образотворче мистецтво, декоративне мистецтво, реставрація
- Декоративне мистецтво
- Образотворче мистецтво

025 Музичне мистецтво
- Прикладне музикознавство
- Теорія та історія музичного мистецтва

031 Релігієзнавство

032 Історія та археологія
- Всесвітня історія
- Історія України

033 Філософія
- Соціальна філософія і філософія історії
- Філософія освіти

035 Філологія
- Германські мови
- Загальне мовознавство
- Порівняльне літературознавство
- Теорія літератури
- Українська література
- Українська мова

053 Психологія
- Педагогічна та вікова психологія
- Соціальна психологія; психологія соціальної роботи

231 Соціальна робота

Докторантура

011 Освітні, педагогічні науки
- Теорія і методика професійної освіти
- Теорія та методика навчання (українська мова)

031 Релігієзнавство

033 Філософія
- Соціальна філософія і філософія історії

035 Філологія
- Загальне мовознавство
- Українська мова
- Українська література
- Теорія літератури

053 Психологія
- Педагогічна та вікова психологія

Відділ аспірантури: (044) 272-15-83

ДЛЯ НОТАТОК

Київський університет імені Бориса Грінченка
вул. Бульварно-Кудрявська, 18/2,
м. Київ, 04053, Україна

+38 044 272 19 02
kubg@kubg.edu.ua
kubg.edu.ua

#grinchenko

@grinchenkouniversity